

## Forstwirtschaftsplan 2026

---

<i>Dienststelle:</i> 324 Forstbetrieb	<i>Datum:</i> 24.11.2025
<i>Beteiligte Dienststellen:</i>	

<i>Beratungsfolge</i>	Ö / N
Hauptausschuss (Vorberatung)	N
Stadtrat (Entscheidung)	Ö

### Beschlussvorschlag

Der Forstwirtschaftsplan 2026 wird beschlossen.

### Sachverhalt

Gemäß § 13 Abs. 1 des saarländischen Waldgesetzes sind für den Staats- und Körperschaftswald periodische Betriebspläne und jährliche Wirtschaftspläne aufzustellen. Im beigefügten Entwurf des Forstwirtschaftsplanes 2026 wird der Teilergebnisplan für das Produkt Wald- und Forstwirtschafts dargestellt.

Im Entwurf stehen den Erträgen in Höhe von 1.369.285€ Aufwendungen in Höhe von 1.290.513€ gegenüber.

### Finanzielle Auswirkungen:

Die im Entwurf des Forstwirtschaftsplanes aufgeführten Einnahmen und Ausgaben fließen in den städtischen Gesamthaushalt ein.

### Anlage/n

- 1 Entwurf Final\_FWP\_ 2026 (öffentlich)



Entwurf

**Forstwirtschaftsplan**

**2026**

der Kreisstadt Merzig

## **Inhaltsübersicht Forstwirtschaftsplan**

Kurzbeschreibung des Betriebes

Flächenanteile Baumartengruppen

Altersklassenanteile Baumarten

Einleitung I. + II.

Haushaltsansatz Erträge

Haushaltsansatz Aufwendungen I.

Haushaltsansatz Aufwendungen II. + Zusammenstellung

Doppischer Budgetplan (DBP)

Erläuterungen zum DBP

Holzeinschlagsübersicht Forstbetrieb

Übersicht

Graphik 1

Graphik 2

## **Kontaktaten Forstbetrieb**

### **Revierleiter**

**Simon Jäger**

**PF: 10 02 30 / 66653 Merzig**

**Büro Rathaus / Z.: 210-209**

Fon: 06861-85-580

Mobil: 0174-2193-967

E-Mail: [s.jaeger@merzig.de](mailto:s.jaeger@merzig.de)

## Kurzbeschreibung des Betriebes

### Gliederung der Waldfläche

<b>Waldeinteilung</b>	<b>forstliche Betriebsfläche in ha</b>	<b>2.358,8</b>
	davon Holzboden in ha	2.321,0
	davon Nichtholzboden (X) in ha	37,8
	plus Nebenflächen (Y) in ha	53,1
	zusammen in ha	2.411,9

<b>Betriebsklassen</b>	in regelmäßigem Betrieb (i.r.B.) ha	82,9%	<b>1.923,3</b>	<b>Summe:</b>
	außer regelm. Betrieb (a.r.B) ha	6,8%	158,6	2.321,0
	Referenzfl. (RF) ha (incl. X-Fl. Nackbg.)	10,3%	239,1	entspr. 100%

<b>Abteilungen</b>	Anzahl Abteilungen	165
	(Holzboden)	14,3 ha / Abt.
	Anzahl Unterabteilungen	215
	Anzahl Bestände	550

### Hauptergebnisse zur Nutzungsplanung

<b>Hiebssatz</b>	Holzbodenfläche in regelm. Betr. ha	<b>1.923,3</b>
	lfd. jährl. Zuwachs pro ha	<b>10,8 Efm</b>
	Nutzung / ha	<b>8,0 Efm</b>
	Vorrat / ha ( <b>Stand 01.01.2025 hochgerechnet</b> )	<b>425 Vfm/ha</b>

<b>Biotopholz</b>	durchschn. Biotopholzvorrat im Wirtschaftswald (i.r.B.)	<b>27 Vfm/ha</b>
	durchschn. Totholzvorrat im Gesamtwald (i.r.B. + a.r.B. + RF)	<b>22 m³/ha</b>

<b>Holznutzung</b>	Nutzung durchschnittl. pro Jahr in Efm <b>reduziert auf</b>	<b>12.500</b>
	<u>davon</u>	
	Auslesedurchforstung Efm	7.200
	Vorratspflege Efm	3.300

Stichtag Forsteinrichtung (FE): 01.01.2012 (= Kontrollstichprobe)

**Fortschreibung der FE bis zur Neueinrichtung 2026 d. MUKMAV-SB genehmigt**

### Baumartenstruktur nach Baumartengrp.

		ha in der Hauptschicht	
Eiche	(EI)	227,6	9,8%
Buche	(BU)	612,5	26,4%
Edellaubholz	(ELB)	254,3	11,0%
Sonstiges Laubholz	(SLB)	246,0	10,6%
Fichte	(FI)	244,9	10,6%
Übriges Nadelholz	(ÜNB)	11,8	0,5%
Douglasie	(DOU)	279,1	12,0%
Kiefer	(KI)	310,1	13,4%
Lärche	(LÄ)	134,7	5,8%
zusammen (ha)		<b>2.321,0</b>	<b>100,00%</b>

### Forstpolitische Vorgaben

<b>Naturnahe Waldbewirtschaftung</b>	Erläuterung im SR mit allgem. Konsens	15.11.1990
<b>Grundsatzbeschluss zur naturnahen Waldwirtschaft im Stadtwald Merzig</b>	Stadtratsbeschluss	29.06.1995
<b>Naturwaldkonzept, Zertifizierg. NATURLAND</b>	Umweltausschuss und Stadtrat	12. u. 26.11.1998
<b>Übergabe der Zertifizierg. urkunde NATURLAND</b>		24.02.1999
<b>Festlegung von ca. 10% der Betriebsfläche als Referenzflächen ohne forstliche Nutzung</b>	Stadtratsbeschluss	16.12.1999
<b>Einzelzertifizierung durch FSC</b>		2021
<b>Reduktion des jährl. Einschlags auf 12.500 fm</b>	Stadtratsbeschluss	08.12.2022

### Personal - Stand: 01.11.2025

1 Revierleiter (RVL)	<b>1 RVL / 2.411,9 ha</b>	<b>2.411,9 ha / RVL</b>
4 Forstwirte (FW) und 1 Forstwirtschaftsmeister (FWM)		
(davon 1 FW > teilweise Brennholzverkauf)	<b>2,54 FW-FWM / 1.000 ha</b>	<b>393 ha / FW-FWM</b>
<b>2</b> Auszubildende zum Forstwirt (3-jährige Ausbildungszeit)		
seit 01.08.2024 - aktuell 2. Ausbildungsjahr / Ausbildungsende planmäßig 31.07.2027		

Graphik 1 / Flächenanteile nach Baumartengruppen des Stadtwaldes Merzig / 57,7 % Laubh. + 42,3 % Nadelh.

### Flächenanteile Baumartengruppen

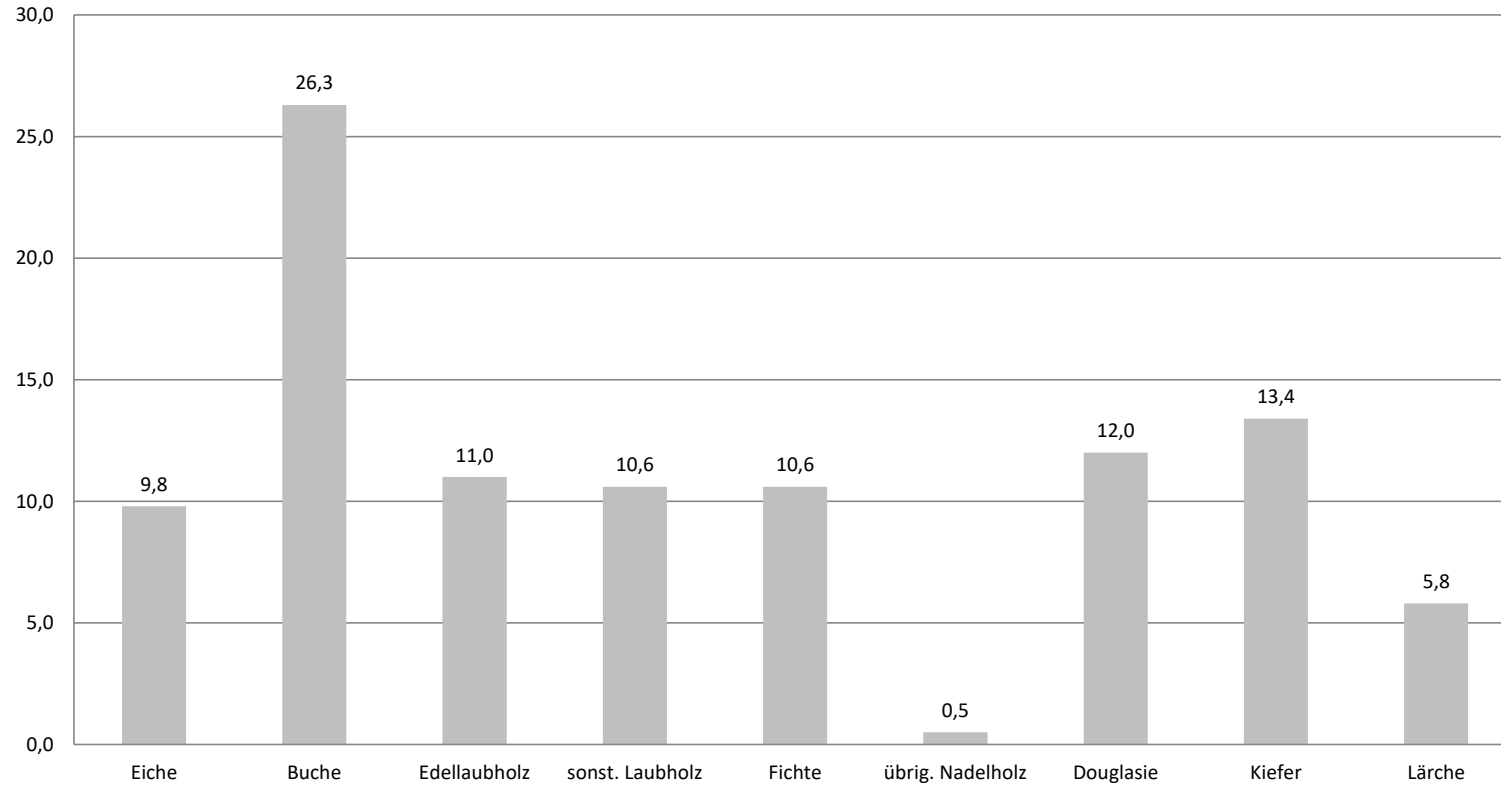

Eiche	9,8
Buche	26,3
Edellaubholz	11,0
sonst. Laubho	10,6
Fichte	10,6
übrig. Nadelhc	0,5
Douglasie	12,0
Kiefer	13,4
Lärche	5,8

100,0

Graphik 2 / Altersklassen in ha über alle Baumarten des Stadtwaldes Merzig  
(1.AKL = 0-19 , 2.AKL = 20-30 etc. / Gesamt-Holzbodenfläche = 2.332 ha)

### Altersklassenanteile in ha / alle Baumarten

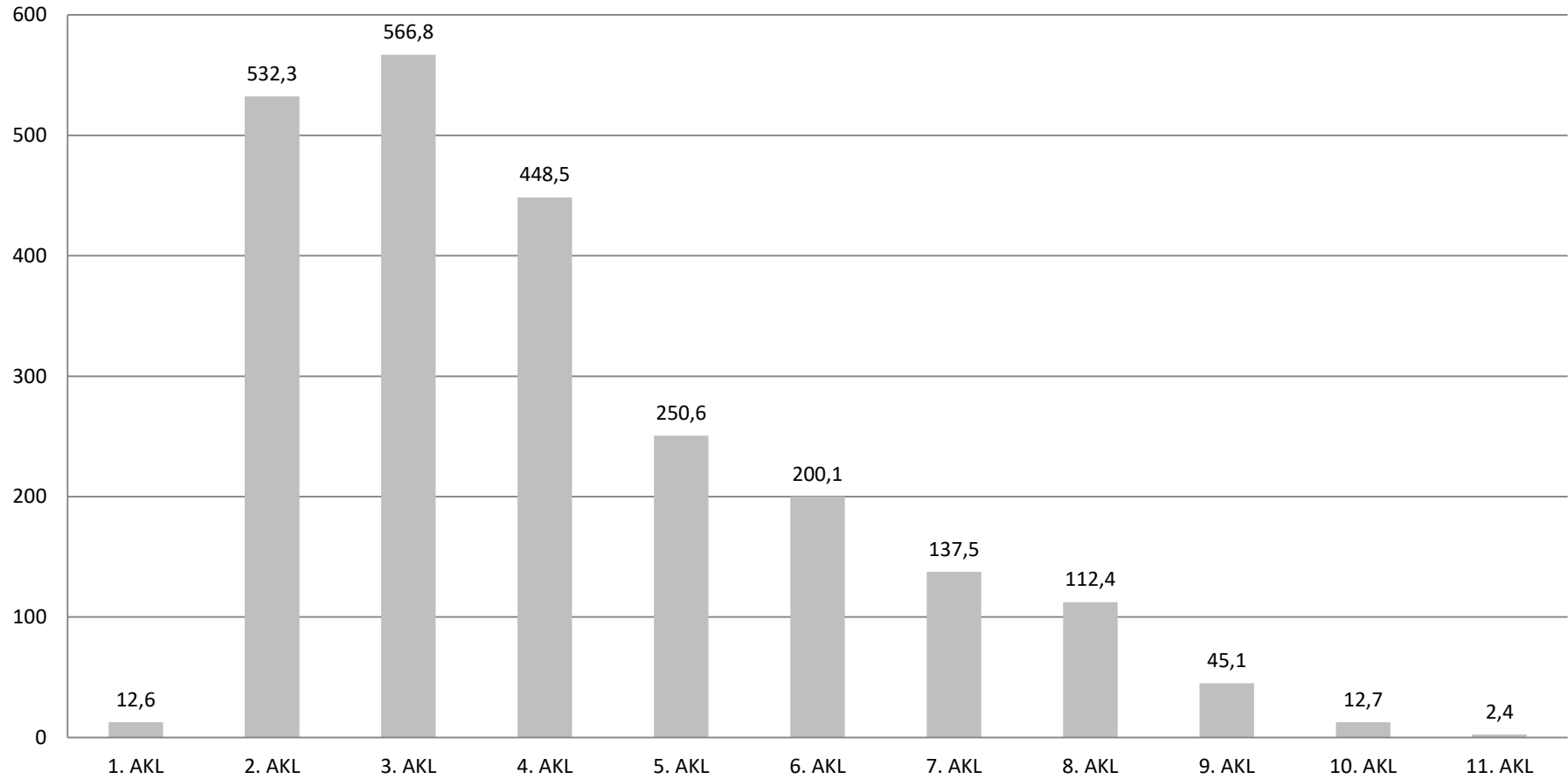

## **Einleitung I.**

In dem vorliegenden Forstwirtschaftsplan wird der Teilergebnisplan für das Produkt **Wald- und Forstwirtschaft** vorgestellt. Der Planentwurf fußt auf der Planung von 2021 (Wiederkehrende "Blockeinteilung" der 20-%-Flächen im Forstbetrieb). Die Erträge und Aufwendungen, die in der Haushaltsübersicht mit einem Stern (\*) gekennzeichnet sind, werden in den einzelnen Positionen detailliert aufgeführt und erläutert. Die restlichen Erträge und Aufwendungen werden nur als Summenwerte in der Haushaltsübersicht aufgeführt.

## **Einleitung II.**

Die vorliegende Planung geht beim Einschlag von den **waldbaulichen Notwendigkeiten im Rahmen der Ergebnisse der Forsteinrichtung 2012** aus. Da die fristgerechte Neueinrichtung des Merziger Stadtwaldes 2022 nicht möglich war, behält die Forsteinrichtung aus 2012 nach Festlegung durch das MUKMAV-SB ihre Gültigkeit bis zur Neuerstellung im Jahr 2026. Die Einschlagsübersicht ist als "Merkpostenliste" zu verstehen. Es kann zu Verschiebungen, Ergänzungen und zum Wegfall von Hiebspositionen kommen.

## Haushaltsansatz

### Produkt 55.20.01 Wald- und Forstwirtschaft

#### Erträge

Doppische Buchungsstelle		Bezeichnung		Ansatz
55.20.01	41 30 10	Zuschuss Bund klimaangepasster Waldbau	*	165.000 €
55.20.01	41 31 10	Zuschüsse vom Land - Wegebau usw.	*	10.000 €
55.20.01	41 48 10	Zuschuss Jagdgenossenschaft zur Wegeunterhaltung		15.000 €
55.20.01	44 12 20	Erträge aus Verpachtung	*	4.500 €
55.20.01	44 19 10	Arbeiten für Dritte / MS-Kurse	*	9.250 €
55.20.01	44 28 10	Erstattungen von übrigen Bereichen		6.000 €
55.20.01	44 11 10	Erträge aus Holzverkauf und Nebennutzung	*	920.000 €
55.20.01	44 12 40	Erträge aus Gestattungen		14.000 €

Zwischensumme Erträge **1.143.750 €**

#### Erträge aus interner Verrechnung

Doppische Buchungsstelle		Bezeichnung		Ansatz
55.20.01	48 14 10	DL: Verrechnung Forstwirte / Lohnanteil Jäger+ Steffens / Auftragsarbeiten BBH / Sachkosten		225.535 €

Zwischensumme Erträge aus interner Verrechnung **225.535 €**

**Summe der Erträge im Forstwirtschaftsjahr 2026 1.369.285 €**

## Haushaltsansatz

### Produkt 55.20.01 Wald- und Forstwirtschaft

Aufwendungen			Ansatz
Doppische Buchungsstelle	Bezeichnung		
55.20.01	50 21 10	Dienstbezüge der Beamten	72.800 €
55.20.01	50 22 10	Vergütung Tariflich Beschäftigter	311.900 €
55.20.01	50 32 10	Beiträge zur Versorgungskasse der tariflich Beschäftigten	22.500 €
55.20.01	50 42 10	Beiträge zur gesetzlichen Sozialversicherung für tariflich Beschäftigte	63.700 €
55.20.01	50 59 10	Sonstige Beihilfen und Unterstützungsleistungen	5.100 €
55.20.01	52 10 10	Aufwendungen für Fertigung, Vertrieb und Waren	1.000 €
55.20.01	52 31 10	Holzwerbung+Rückung, Kulturpfl., Jungwuchspfl., Erhol.fkt., VKS	* 660.900 €
55.20.01	52 31 20	Wald und Wild	* 9.500 €
55.20.01	52 32 10	Unterhaltung Wege Freizeitnutzung und Wege Forstbetrieb	* 55.200 €
55.20.01	52 34 10	Kraftstoffkosten / sonstige Kosten Fahrzeughaltung	22.000 €
55.20.01	52 36 10	Beschaffung von selbstständig nutzbaren Gegenständen < 150,-€	2.000 €
55.20.01	52 37 10	Betriebs- u. Geschäftsausstattung /Forstprogramm/Forsteinrichtung	3.000 €
55.20.01	55 37 10	Kosten EC-Cash-System Brennholz	400 €
55.20.01	55 12 10	Aufwendungen für Aus- und Fortbildung	1.000 €
55.20.01	55 13 10	Reisekosten	1.150 €
55.20.01	55 15 10	Schutzkleidung / Schuhgeld der Forstwirte / PSA für SKT-Arbeiten	8.000 €
55.20.01	55 21 10	Miete für Büro, KFZ-Stellplatz und Lagerschuppen beim Forstrevier Brotdorf	0 €
55.20.01	55 41 11	Gebäudeversicherungen	40 €
55.20.01	55 41 12	Kfz-Versicherungen	4.400 €
55.20.01	55 41 13	Haftpflichtversicherungen	120 €
55.20.01	55 41 14	Unfallversicherungen (Berufsgenossenschafts-Beitrag)	31.500 €
55.20.01	55 41 19	sonstige Versicherungen (Waldbrand)	1.090 €
55.20.01	55 42 10	Beiträge zu Verbänden/Zertifizierungsgebühren	3.400 €
55.20.01	55 82 10	Kraftfahrzeugsteuer	1.200 €
55.20.01	55 84 10	Umsatzsteuer für umsatzsteuerpflichtige Erträge	270 €
55.20.01	57 80 10	Bilanzielle Abschreibungen	4.343 €
Zwischensumme Aufwendungen			1.286.513 €

## Haushaltsansatz

Produkt 55.20.01 Wald- und Forstwirtschaft

Übertrag: Zwischensumme Aufwendungen **1.286.513 €**

### Aufwendungen aus interner Verrechnung

Doppische Buchungsstelle	Bezeichnung	Ansatz
55.20.01	58 12 10 Leistungsverrechnung BBH für Forstbetrieb	4.000 €
Zwischensumme Aufwendungen aus interner Verrechnung		4.000 €
<b>Summe der Aufwendungen</b>		<b><u>1.290.513 €</u></b>

Summe der Erträge 2026 **1.369.285 €**

Summe der Aufwendungen 2026 **1.290.513 €**

**Abschluss 2026** **78.772 €**









**Holzeinschlagsübersicht FWJ 2026 (Festmeter = fm) Blatt I. = Abteilungen Brotdorf + Schwemlingen**

Abt. / U.Abt.	Fläche		Eiche					Buche					Sonst. Laubh.		Laubh.	Fichte				Douglasie				Kiefer				Lärche				Nadelh.	Gesamt	Bemerkungen			
	ha	Werth.	Sargh.	>3b, A/B	>3b, C/D	IL	Zus.	Pal.	>3b, B/BS	>3b, C/CK	IL	Zus.	Parkett	IL	Zus.	Zus.	Pal	PZ	>2b	IL	Zus.	Pal	PZ	>2b	IL	Zus.	Pal	PZ	IL	Zus.	Pal	PZ	IL		Zus.	Zus.	Zus.
101.0.1	9,0						0	25	20	20	60	125		40	40	165					0					0								0	0	165	
101.0.3	6,4						0				60	60		55	55	115					0	5	10		10	25					10	10		35	150		
101.0.4	0,7						0				10	10		10	10	20					0					0							0	0	20		
102.0.0	15,7						0				100	100		140	140	240					0	5	10		10	25							0	25	265		
103.0.1	8,7				10	20	30	40	40	50	150	280				310					0					0							0	0	310		
103.0.2	7,6						0					0		90	90	90					0					0							0	0	90		
104.0.0	20,0		20	10	20	50	25	25	50	60	50	185	20	90	80	290					0					0							0	0	290		
105.0.1	12,9						0				80	80		375	375	455					0	5	10		10	25				15	20	20	55	80	535		
105.0.2	1,6						0					0		25	25	25					0			30	10	40							0	40	65		
106.0.0	16,5						0				50	50		465	465	515					0	5	20		10	35						0	35	550			
107.0.0	10,1						0				80	80		220	220	300					0					0						0	0	300			
108.0.1	6,0			10	10	20	40	40	50	50	100	240	40	50	90	370					0					0							0	0	370		
108.0.2	2,9					20	20				50	50		20	20	90					0					0			10	10	10	30	30	120			
109.0.0	20,2			5	5	10	20	50	60	80	200	390	25	25	50	460					0					0						0	0	460			
110.0.0	22,7			20	30	50	100	50	80	60	60	250	80	80	160	510					0					0						0	0	510			
111.0.0	53,2						0					0		400	400	400					0	50	30	20		100						0	100	500			
<b>Summe</b>	<b>214,2</b>	<b>0</b>	<b>20</b>	<b>45</b>	<b>75</b>	<b>170</b>	<b>235</b>	<b>230</b>	<b>300</b>	<b>320</b>	<b>1.050</b>	<b>1.900</b>	<b>165</b>	<b>2.085</b>	<b>2.220</b>	<b>4.355</b>	<b>0</b>	<b>0</b>	<b>0</b>	<b>0</b>	<b>0</b>	<b>70</b>	<b>110</b>	<b>20</b>	<b>50</b>	<b>250</b>	<b>0</b>	<b>0</b>	<b>0</b>	<b>0</b>	<b>25</b>	<b>30</b>	<b>40</b>	<b>95</b>	<b>345</b>	<b>4.700</b>	<b>Übertrag auf Blatt II.</b>

Holz einschlagsübersicht FWJ 2026 (Festmeter = fm) Blatt II. = Abteilungen Schwemlingen

Abt. / U.Abt.	Eiche						Buche						Sonst. Laubh.			Laubh. Fichte					Douglasie					Kiefer					Lärche					Nadelh.		Gesamt	Bemerkungen
	Fläche ha	Werth.	Sargh.	>3b. A/B	>3b. C/D	IL	Zus.	Pal.	>3b. B/BS	>3b. C/CK	IL	Zus.	Par-kett	IL	Zus.	Zus.	Pal	PZ	>2b	IL	Zus.	Pal	PZ	>2b	IL	Zus.	Pal	PZ	IL	Zus.	Pal	PZ	IL	Zus.	Zus.	Zus.			
<b>Übertrag:</b>	<b>214,2</b>	0	20	45	75	170	235	230	300	320	1.050	1.900	165	2.085	2.220	<b>4.355</b>	0	0	0	0	0	70	110	20	50	250	0	0	0	0	25	30	40	95	<b>345</b>	<b>4.700</b>	Übertrag von Blatt I.		
402.a.1	2,1					0					0			0	0	0		10			10	10			0								0	30	30				
402.a.2	1,6		5			10	15				0			10	10	25					0				0	10							0	10	35				
402.a.3	1,9					0					0				0	0					0	10			10								0	10	10				
402.a.4	4,4					15	15			10	10			0	0	25					0	20	20	20	60	5	10				15	75	100						
404.0.0	2,6					0					0		100	100	100						0				0								0	0	100				
405.0.2	1,2					0					0				0	0					0				0								0	0	0				
405.0.3	3,0		10	10	10	45	75	10	10	10	20	50			0	125					0				0								0	0	125				
405.0.4	1,0					0				10	10				0	10					0		10	10								0	20	30					
405.0.5	10,5					0				400	400			0	400						0	10			10							10	20	420					
405.0.6	3,3					0				70	70			0	70						0		10			10					10	10	30	40	110				
405.0.7	3,3					0					0		10	10	10						0	20	80		20	120							0	120	130				
413.a.1	6,1					0					0			30	30	30					0	20	100	100	40	260				15	5	20	0	280	310				
413.a.2	2,5					0	10			25	35			0	35						0				0	5	20	5	30			0	30	65					
413.b.1	14,3					0					0			0	0	0					0	25	200	200	20	445	10	10	5	25			0	470	470				
413.b.2	3,8					0				10	10			0	10	10					0				0	10	10	5	25			0	25	35					
413.b.3	0,6					0				10	10			0	10						0				0				10		10	10	20	110					
414.a.1	3,9		5			5	10	5		10	15			0	25						0	15	60	10	85						0	85	110						
414.a.2	0,5					0					0			0	0	0					0	5	10		5	20					0	20	20						
414.b.1	2,8					0				55	55			0	55						0	5	10	10	10	25	5	10	10	25	50	105							
414.b.2	2,8		10			10	20			10	10			0	30						0				0	5	5	10	20	40	10	70	80	110					
414.b.3	4,7					0				30	30			0	30						0	5	40		10	55	10		10	5	10	5	20	85	115				
415.a.0	11,3					0				15	15			0	15						0	5	10	45	5	65	20	280	50	350		0	415	430					
415.b.1	3,9					0				15	15			0	15						0		5			5					0	5	20						
415.b.2	4,0					0				10	10			0	10						0	10	30	10	50	15	20	10	45		10	105	115						
415.b.3	0,8					0				0	0			0	0	0					0				0						0	0	0	0					
416.a.1	1,1					0				10	10			0	10						0				0	10	15	10	35		0	35	45						
416.a.2	5,8					0					0		40	40	40						0	20	100	100	20	240	5	10	5	20		0	260	300					
416.a.3	1,8		10			10	20	10	10	10	40	70			0	90					0				0						10	10	100	100					
416.a.4	1,6					0					0			0	0	0					0				0	10	40	10	60		0	60	60						
416.b.0	4,2					0					0		150	150	150						0				0						0	0	150						
417.a.0	17,7					320	320			310	310		40	40	670						0				0			0	30	100	20	150	150	820					
417.b.2	0,5					0					0			0	0	0					0				0						0	0	0	0					
<b>Summe</b>	<b>378,5</b>	0	60	55	85	585	710	465	425	445	3.200	4.535	165	2.485	2.620	<b>7.865</b>	35	690	540	40	1.305	185	755	515	200	1.655	160	625	145	930	205	400	140	745	4.635	12.500	= Gesamtsumme Einschlag 2026		

## Erläuterungen zum Doppischen Budgetplan

## Aufwendungen

<b>doppische Buchungsstelle</b>	<b>55.20.01.</b>	<b>52 31 10</b>
---------------------------------	------------------	-----------------

	fm	2200 Std.	€ / fm	fm/Std.	Summe Sachkosten
<b>Holzwerbung:</b>					
Regie-Einschlag	1.500	2.000		<b>0,75</b>	
Anlage Rückegassen, Räumungsarbeiten		200			
Unternehmer-Einschlag	11.000		29,00		<b>319.000,00 €</b>
Nebenarbeiten (Zugarbeiten, Räumen, ZL-Arb.)					<b>8.000,00 €</b>
Summe fm	<u>12.500</u>				

<b>doppische Buchungsstelle</b>	<b>55.20.01.</b>	<b>52 31 10</b>
---------------------------------	------------------	-----------------

	fm		€ / fm	Summe Sachkosten
<b>Holzrückung:</b>				
Regie-Einschlag	1.500			
Unternehmer-Einschlag	11.000			
Summe fm	<u>12.500</u>		21,60 €	<b>270.000,00 €</b>
Zugstunden / Maschinenstunden	200	MAS	130,00 € €/MAS	<b>26.000,00 €</b>

## Erläuterungen zum Doppischen Budgetplan

## Aufwendungen

						Übertrag
<b>doppische Buchungsstelle</b>		<b>55.20.01.</b>	<b>52 31 10</b>			<b>631.000,00 €</b>
				<b>300</b>		
					Summe	
				Std.	Unt.-Std.	Sachkosten
<b>Jungwuchspflege in Regie</b>						
			Fläche / ha	Std./Einh.		
			10,0	10,0		100
			10,0	10,0		100
			in Mischbeständen			100
<b>doppische Buchungsstelle</b>		<b>55.20.01.</b>	<b>52 31 10</b>			
				<b>235</b>		
				Std.		Summe Sachkosten
				100		2.500,00 €
				85		1.500,00 €
				10		550,00 €
				10		350,00 €
				30		500,00 €
						<u>5.400,00 €</u>
<b>doppische Buchungsstelle</b>		<b>55.20.01.</b>	<b>52 31 10</b>			
				<b>1970</b>		
				Std.		Summe Sachkosten
				890		16.000,00 €
				120		5.000,00 €
				960		3.500,00 €
						<u>24.500,00 €</u>
						<b>660.900,00 €</b>

## Erläuterungen zum Doppischen Budgetplan

## Aufwendungen

doppische Buchungsstelle	55.20.01.	52 31 20
--------------------------	-----------	----------

	Anzahl	Einheit	Std. / Einh.	230 Std.	Summe Sachkosten	
<b>Wald und Wild:</b> (>Wald-Wild-Initiative)						
Bau, Transport und Aufbau von Hordengatter-Elementen	200	Stck.	1	180	1.500,00 €	
Transport Rohholz > Sägewerk / Einschnittskosten f. Leisten etc.				10	2.500,00 €	
Instandsetzungskosten bestehende Weisergatter				40	5.500,00 €	<b>9.500,00 €</b>

doppische Buchungsstelle	55.20.01.	52 32 10
--------------------------	-----------	----------

				<b>150</b>		
<b>Unterhaltung Wege Freizeitnutzung:</b>				Std.	Summe Sachkosten	
Mähen der Bankette und Böschungen durch Unternehmer / ggfls. Lichtraumprofilschnitt					15.000,00 €	
Laufende Wegepflege durch Forstwirte				150	<u>500,00 €</u>	
					15.500,00 €	
				<b>300</b>		
<b>Unterhaltung Wege Forstbetrieb:</b>				Std.	Summe Sachkosten	
laufende Wegepflege durch Unternehmer incl. Materialeinbau und Durchlässen	3.000	Einheit lfm	Kosten/Einh. 10,00 €		30.000,00 €	
Vorarbeiten durch Forstwirte				50		
laufende Wegepflege durch Forstwirte				250	<u>30.000,00 €</u>	
						<b>45.500,00 €</b>

## Erläuterungen zum Doppischen Budgetplan

## Auszahlungen für den Erwerb von beweglichem Anlagevermögen

---

doppische Buchungsstelle	55.20.01/	0300. 78 26 10
--------------------------	-----------	----------------

Summe

Beschaffung von selbstständig nutzbaren Gegenständen ohne USt. über 1.000 €

Beschaffung gebrauchter Transporter mit Plane als Ersatzbeschaffung

**30.000,00 €**

---

doppische Buchungsstelle	55.20.01/	0300. 78 27 10
--------------------------	-----------	----------------

Summe

Beschaffung von selbstständig nutzbaren Gegenständen ohne USt. 150 € bis 1.000 €

0,00 €

**0,00 €**

---