

Bezuschussung der Freizeitgruppen für Menschen mit Behinderungen der Lebenshilfe Merzig-Wadern im Jahr 2022

<i>Dienststelle:</i> 212 Familie und Soziales	<i>Datum:</i> 08.11.2021
<i>Beteiligte Dienststellen:</i>	<i>Sachbearbeitung:</i> Karin Lamberti

<i>Beratungsfolge</i>	Ö / N
Ausschuss für Familie, Soziales und Freizeit (Entscheidung)	Ö

Beschlussvorschlag

Der Ausschuss für Familie, Soziales und Freizeit beschließt, die Freizeitgruppen für Menschen mit Behinderung im Jahr 2022 in Höhe von 20 % der Gesamtkosten, maximal 10.000 € zu bezuschussen.

Der Beschluss steht unter der Vorbehalt, dass die für den Haushalt 2022 gemeldeten Finanzmittel im Rahmen der Haushaltsplanungen beschlossen werden und die Genehmigung des Haushaltes erfolgt.

Sachverhalt

Seit dem Jahr 2008 bietet die Lebenshilfe St. Wendel gGmbH im Landkreis Merzig-Wadern für Menschen mit Behinderung das Projekt "Freizeitgruppe" an. Mit diesem Angebot schließt die Lebenshilfe eine Lücke im Angebot für Menschen mit Behinderungen und leistet einen wertvollen Beitrag zu gelebter Inklusion.

Der maximale Zuschussbetrag durch die Kreisstadt Merzig betrug in der Vergangenheit 10.000 € und der Landkreis Merzig-Wadern förderte die Gruppe mit 20.000 € jährlich. Beim Zuschuss für 2020 (Auszahlung in 2021, nach Vorlage der nachgewiesenen Kosten), wurde der Maximalbetrag coronabedingt nicht erreicht und es kamen 7.086,98 € (20 % der nachgewiesenen Kosten) zur Auszahlung.

Auch in 2021 konnten die Freizeitangebote wegen der Pandemie nicht in gewohnter Form angeboten werden. Es ergeben sich für das laufende Jahr (Stand August 2021) Einsparungen, die dem beigefügten korrigierten Kostenplan 2021 zu entnehmen sind.

Da es sich hier nur um vorläufige Zahlen handelt, wurden, wie in den vergangenen Jahren, 10.000 € für den Haushalt 2022 gemeldet.

Finanzielle Auswirkungen:

Die maximal erforderlichen Zuschussmittel in Höhe von 10.000 € müssen bei der Buchungsstelle 35.10.02.531810-0002, Aufwendungen und Zuschüsse für Vereine und Verbände, für den Haushalt 2022 bereitgestellt werden.

Auswirkungen auf das Klima:

Keine

Anlage/n

- 1 Zuschussantrag Lebenshilfe für 2022 (öffentlich)
- 2 Anschreiben Lebenshilfe 2021 (öffentlich)
- 3 Korrigierter Kostenplan Freizeitgruppe 2021 (öffentlich)
- 4 Kostenaufstellung Plan 2022 (öffentlich)
- 5 Aktivitätenbericht Behindertenfreizeitgruppe 2020 (öffentlich)



Lebenshilfe

St. Wendel gemeinnützige GmbH
- Betriebsstätte Merzig-Wadern -

*WV No. 16/2021
UE hat Kopie*

- Kinder fördern
- Eltern begleiten
- Familien unterstützen

Arbeitsstelle für Integrationspädagogik
Interdisziplinäre Frühförderstelle

Familienhilfestelle

Familientlastender Dienst

Selbstbestimmtes Wohnen

Verwaltung

Trierer Straße 57
66663 Merzig
Tel.: 06861 939679-0
Fax: 06861 939679-39

info@lebenshilfe-mzg.de
www.lebenshilfe-mzg.de

Integrative Kindertagesstätte
„Schneckenhaus“
An der Josefskirche 1
66663 Merzig
Tel.: 06861 790444
Fax: 06861 74831

Lebenshilfe St. Wendel gGmbH • Trierer Straße 57 • 66663 Merzig

Stadt Merzig
Herrn Bürgermeister
Marcus Hoffeld
Neues Rathaus
Brauerstraße 5
66663 Merzig

Kreisstadt Merzig
Eingang: 20. OKT. 2021
SM, Lo

Eingegangen
21. OKT. 2021
- Ressort 20 -
Wirtschaftsförderung, Soziales,
Familie und Tourismus

Ihr Zeichen

Abteilung/Durchwahl
- 70

Mei

Datum
18.10.2021

Bezuschussung der Freizeitgruppen für Menschen mit Behinderung der Lebenshilfe Merzig-Wadern durch die Kreisstadt Merzig für das Jahr 2022

Sehr geehrter Herr Bürgermeister Hoffeld,

vielen Dank für die Zuschussung unserer Freizeitgruppen in diesem Jahr 2021, das Corona bedingt von noch stärkeren Einschränkungen für den Freizeitbereich von Menschen mit Behinderung geprägt war als das vergangene. Aufgrund unserer Vereinbarung der Zuschussung in Höhe von 20% der anerkannten Kosten reduziert sich die Zuschusshöhe dadurch deutlich.

Für das Jahr 2022 beantragen wir wiederum einen Zuschuss in Höhe von 10.000,- € durch die Kreisstadt Merzig. Wir hoffen, dass wir im nächsten Jahr unsere Aktivitäten wieder in vollem Umfang durchführen können.

Einen Überblick der Aktivitäten unserer Freizeitgruppen im vergangenen Jahr hatten wir der Kreisverwaltung mit dem Verwendungsnachweis 2020 bereits übermittelt.

Für Rückfragen stehen wir gerne zur Verfügung.

Mit freundlichen Grüßen

Hans-Josef Scholl
Hans-Josef Scholl
Geschäftsführung

ppa.

Peter Meier
Peter Meier
Prokurist

*Diese von
Simschätsch
20.10.2021*

Anlagen

Plankosten der Freizeitgruppe 2022



Eingetragen beim Amtsgericht
Saarbrücken, HRB 81264

Als gemeinnützige und
besonders förderungswürdige
Einrichtung durch das
Finanzamt anerkannt

Bankverbindung:
Sparkasse Merzig-Wadern
Kto.: 82305 (BLZ: 593 510 40)

IBAN: DE 43 5935 1040 0000 0823 05
BIC: MERZDE55XXX

Sitz der
Gesellschaft:

St. Floriansweg 7
66606 St. Wendel

Aufsichtsrat:
Bernhard Müller, Vorsitzender
Minister a.D. Karl Rauber,
stellv. Vorsitzender
Geschäftsführung:
Peter Schön
Hans-Josef Scholl



Lebenshilfe

St. Wendel gemeinnützige GmbH
- Betriebsstätte Merzig -

Lebenshilfe St. Wendel/Merzig-Wadern gGmbH • Trierer Straße 57 • 66663 Merzig

Kreisstadt Merzig
Herrn Bürgermeister
Marcus Hoffeld
Neues Rathaus
Brauerstraße 5

66663 Merzig

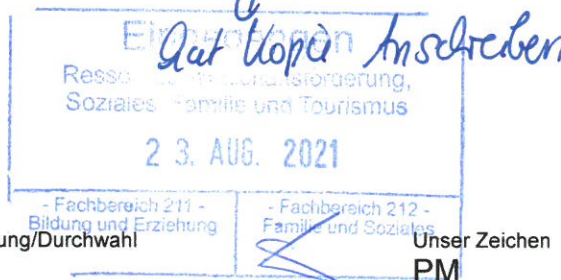
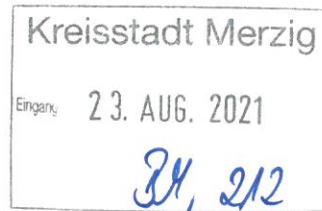

Ihr Zeichen

Abteilung/Durchwahl
-70

Unser Zeichen
PM

Datum
18.08.2021

- Kinder fördern
- Eltern begleiten
- Familien unterstützen

Arbeitsstelle für Integrationspädagogik
Interdisziplinäre Frühförderstelle

Familienhilfestelle

Familienentlastender Dienst

Selbstbestimmtes Wohnen

Verwaltung

Trierer Straße 57
66663 Merzig
Tel.: 06861 939679-0
Fax: 06861 939679-39

info@lebenshilfe-mzg.de
www.lebenshilfe-mzg.de

Integrative Kindertagesstätte
„Schneckenhaus“
An der Josefskirche 1
66663 Merzig
Tel.: 06861 790444
Fax: 06861 74831

Verwendungsnachweis über die Ausgaben für die Freizeitgruppen für Menschen mit Behinderung der Lebenshilfe Merzig-Wadern im Jahr 2020

Korrigierter Kostenplan für das Jahr 2021

Sehr geehrter Herr Bürgermeister Hoffeld,

wie Sie im beigefügten Aktivitätenbericht 2020 ersehen können, waren trotz Corona im vergangenen Jahr vielfältige Tätigkeiten unserer Freizeitgruppen möglich. Es war uns vor allem wichtig, mit unseren Teilnehmer*innen durchgängig in Kontakt zu bleiben.

Durch die Pandemie bedingten Einschränkungen haben sich unsere Kosten allerdings reduziert, wie Sie dem beigefügten Verwendungsnachweis über die Ausgaben für die Freizeitgruppen für Kinder, Jugendliche und Erwachsene mit Behinderung der Lebenshilfe Merzig-Wadern im Jahr 2020 entnehmen können.

Aufgrund der Regelung, dass die Kreisstadt Merzig 20% der anerkannten Kosten bis zur Höhe von 10.000 € bezuschusst, ergibt sich aus unserer Sicht für das Jahr 2020 ein Zuschussbetrag von **7.099,72 €**

Bedauerlicherweise hat uns die Corona-Pandemie im Bereich der Freizeitgruppen in diesem Jahr bisher noch umfänglicher eingeschränkt als dies im vergangenen Jahr der Fall war. Wie Sie dem beigefügten, korrigierten Kostenplan für 2021 entnehmen können, reduzieren sich dadurch die laufenden Kosten erheblich.



Eingetragen beim Amtsgericht
Saarbrücken, HRB 81264

Als gemeinnützige und
besonders förderungswürdige
Einrichtung durch das
Finanzamt anerkannt

Bankverbindung:
Sparkasse Merzig-Wadern
Kto.: 82305 (BLZ: 593 510 40)

IBAN: DE 43 5935 1040 0000 0823 05
BIC: MERZDE55XXX

Sitz der
Gesellschaft:

Parkstr. 37-39
66606 St. Wendel

Aufsichtsrat:
Bernhard Müller, Vorsitzender
Minister a.D. Karl Rauber,
stellv. Vorsitzender

Geschäftsführung:
Peter Schön;
Hans-Josef Scholl

Eine etwaige Bezuschussung durch die Kreisstadt Merzig in Höhe von 20 % würde sich für 2021 nach derzeitigem Planungsstand somit nur noch auf etwa **5.234,- €** belaufen.

Bei Rückfragen stehe ich Ihnen gerne unter 0160 / 28 80 687 zur Verfügung.

Mit freundlichen Grüßen

ppa. 

Peter Meier
Prokurist
Lebenshilfe St. Wendel gemeinnützige GmbH
Geschäftsbereich Kinder, Jugend, Familie

i.A. 

Daniel Reinert
Abteilungsleitung
Familienentlastender Dienst/Freizeitgruppen

Anlagen

Korrigierter Kostenplan 2021
Aktivitätenbericht 2020
Verwendungsnachweis 2020
Programme

Kostenaufstellung der Freizeitgruppe der Lebenshilfe Merzig-Wadern für 2021

Reduziert wegen Corona-Ausfall

Positionen	PLAN 2021	PLAN 2021 - korrigiert
Gehalt Leitung		6.000,00 €
Gehalt Mitarbeiter (Koordination, pädagog. Fachkräfte u. Verwaltungsfachkraft)	12.000,00 € 19.000,00 €	8.000,00 €
Gehalt Helfer (Honorarkräfte, geringfügig Beschäftigte u. ehrenamtl. Mitarbeiter)	10.000,00 €	2.000,00 €
Reinigungskraft/Hausmeister	1.500,00 €	250,00 €
Fort- und Weiterbildung	2.000,00 €	1.500,00 €
Personalkosten gesamt	44.500,00 €	17.750,00 €
Beschäftigungsmaterial	1.500,00 €	700,00 €
Hygieneartikel	1.500,00 €	900,00 €
Porto/Büromaterial/Telefon	2.000,00 €	2.000,00 €
Auslagen für Behinderte (Naturalien, Getränke .)	1.500,00 €	500,00 €
Versicherungen	300,00 €	320,00 €
Fahrtkosten Betreuer	600,00 €	300,00 €
Fahrtkosten für Transport der Teilnehmer	1.500,00 €	500,00 €
KFZ Vericherung/ Fahrzeugwartung	1.200,00 €	500,00 €
Miet- und Nebenkosten Standort Merzig	2.500,00 €	1.700,00 €
Miet- und Nebenkosten Standort Losheim -nicht relevant für Kreisstadt Merzig-	500,00 €	300,00 €
Einrichtungsgegenstände für Standort Merzig	1.000,00 €	500,00 €
Einrichtungsgegenstände Standort Losheim -nicht relevant für Kreisstadt Merzig-	500,00 €	200,00 €
	14.600,00 €	8.420,00 €
	59.100,00 €	26.170,00 €

Finanzierungsplan:

Beantragte Zuschüsse

Landkreis Merzig-Wadern

Stadt Merzig 20% der anerkannten Kosten bis zu 10.000,-

20.000,00

10.000,00

15.000,00 €

5.234,00 €

Eigenmittel

Teilnehmerbeiträge

Eigenanteil

10.000,00

19.100,00

1.500,00 €

4.436,00 €

Kostenaufstellung der Freizeitgruppe

Positionen	PLAN 2022
Gehalt Leitung	11.000,00 €
Gehalt Mitarbeiter (Koordination, pädagog. Fachkräfte u. Verwaltungsfachkraft)	20.000,00 €
Gehalt Helfer (angestellte Helfer, geringfügig Beschäftigte u. ehrenamtl. Mitarbeiter)	11.000,00 €
Reinigungskraft/Hausmeister	1.700,00 €
Fort- und Weiterbildung	2.000,00 €
Personalkosten gesamt	45.700,00 €
Beschäftigungsmaterial	1.500,00 €
Hygieneartikel	1.500,00 €
Porto/Büromaterial/Telefon	2.000,00 €
Auslagen für Behinderte (Naturalien, Getränke .)	1.500,00 €
Versicherungen	350,00 €
Fahrtkosten Betreuer	600,00 €
Fahrtkosten für Transport der Teilnehmer	2.000,00 €
KFZ Vericherung/ Fahrzeugwartung	1.200,00 €
Miet- und Nebenkosten Standort Merzig	2.500,00 €
Miet- und Nebenkosten Standort Losheim - nicht relevant für Kreisstadt Merzig-	500,00 €
Einrichtungsgegenstände für Standort Merzig	1.000,00 €
Sachkosten gesamt	14.650,00 €
	60.350,00 €

Finanzierungsplan:

Beantragte Zuschüsse

Landkreis Merzig-Wadern

Stadt Merzig 20% der anerkannten Kosten bis zu 10.000,-

20.000,00

10.000,00

Eigenmittel

Teilnehmerbeiträge

Eigenanteil

10.000,00

20.350,00

**AKTIVITÄTENBERICHT
2020**



**FREIZEITGRUPPEN FÜR
MENSCHEN MIT
BEHINDERUNG DER
LEBENSILFE MERZIG-
WADERN
MERZIG, AUGUST 2021**

INHALTSVERZEICHNIS

Inhalt

Inhaltsverzeichnis	2
Vorwort	3
Teilnehmerzahlen im Jahr 2020	4
Aktivitäten im Jahr 2020	5
Einblicke in unsere Arbeit	6
Personalstruktur und -aufwand	11
Akquirierung von Fördermitteln:	13
Fort- und Weiterbildung	14
Ausblick auf das Jahr 2021	15
Kontaktdaten	16

VORWORT

Freizeit hat eine wesentliche Bedeutung für die menschliche Lebensverwirklichung, die individuelle Lebenszufriedenheit und das menschliche Lebensglück. Da der Zugang zu einer sinnvollen Freizeitgestaltung für Menschen mit Behinderung oftmals erschwert ist, haben wir es uns zur Aufgabe gemacht, ein differenziertes Angebot an Aktivitäten zu entwickeln, welches es allen Teilnehmer*innen ermöglicht, Freizeit miteinander zu erleben und zu genießen.

Durch die stetige Teilnahme am gesellschaftlichen und kulturellen Leben im Landkreis Merzig-Wadern konnten unsere Freizeitgruppen bereits viele Kontakte zwischen Menschen mit und ohne Behinderung herstellen sowie Vorurteile, Unsicherheiten und Ängste abbauen.

Die Corona Pandemie hat auch die Lebenshilfe umfassend vor neue Herausforderungen gestellt.

Im Freizeitbereich hat der Fachdienst auf kreative Art und Weise versucht, den Kontakt zu den Teilnehmer*innen der Freizeitgruppen aufrecht zu erhalten.

Nachdem die Aktivitäten mit direktem, persönlichen Kontakt zeitweise eingestellt werden mussten, haben Telefonate, Briefe, nette und aufmunternde Worte, Mitmachaktionen und kleine Geschenke unsere Betreuten bei Laune gehalten. Unser Ziel war es gerade in dieser schweren Zeit, die uns anvertrauten Menschen vor Einsamkeit und Isolation zu schützen.

Diese Aktionen zur Kontakterhaltung wurden vom Fachpersonal des Dienstes angeleitet und koordiniert. Förderanträge bei Aktion Mensch haben dazu beigetragen, dass die daraus resultierenden Sachkosten refinanziert werden konnten.

TEILNEHMERZAHLEN IM JAHR 2020

Im Jahr 2020 wurden insgesamt 43 Freizeitaktivitäten mit den unterschiedlichsten Inhalten durchgeführt.

Von den durchgeführten Aktivitäten im Jahr 2020 wurden noch **drei Termine in Großgruppen** organisiert. Diese Termine wurden von insgesamt 94 Teilnehmer*innen wahrgenommen. Bei einer durchschnittlichen Betreuungszeit von 3,50 Stunden pro Termin ergeben sich 329 Betreuungsstunden für die Großgruppenaktivitäten.

40 Aktivitäten wurden im Jahr 2020 im Rahmen der **Kleingruppen** durchgeführt. Insgesamt konnten hier 505,75 Betreuungsstunden geleistet werden.

Der Ausbau der Kleingruppen wird perspektivisch weiterhin angestrebt, um unseren Teilnehmer*innen auch unter den erschwerten Bedingungen der Corona-Pandemie ein angemessenes Angebot machen zu können. Der Fokus auf die Kleingruppen entspricht den Vorgaben während der Corona-Pandemie und ermöglicht so den Fortbestand der Gruppenangebote auch über das Jahr 2020 hinaus.

AKTIVITÄTEN IM JAHR 2020

Die Lebenshilfe Merzig-Wadern hat ein abwechslungsreiches Programm aus regelmäßig wiederkehrenden und besonderen Aktivitäten sowie Workshop-Angeboten durchgeführt.

Zu den Aktivitäten der Freizeitgruppen gehören unter anderem:

- ✚ Neujahrsempfang in **Hilbringen**
- ✚ Spielenachmittag
- ✚ Kochangebote
- ✚ Proben der Musik- und Theatergruppe
- ✚ Kappensitzung in **Hilbringen**
- ✚ Interne Faschingsfeier
- ✚ Treffen im **Merziger Jugendhaus**
- ✚ Kegeln in **Losheim**
- ✚ Faschingsfeier in **Losheim**
- ✚ Kreativangebote
- ✚ Restaurantbesuch der Nachtschwärmer
- ✚ **Von August bis Oktober feste Kleingruppen ohne thematische Schwerpunkte**
- ✚ **Ab November wurde telefonisch und per Post Kontakt zu den Teilnehmer*innen aufgenommen**
- ✚ **Alle Teilnehmer*innen wurden zu Mitmach-Angeboten motiviert und mit entsprechenden Bastel-, Mal-, Knobel-, Rätselangeboten und aufheiternden Geschichten versorgt. Die Übergabe erfolgte kontaktlos/-arm.**
- ✚ **Uns erreichten in dieser Zeit viele Briefe, Fotos und Gemaltes.**
- ✚ **Alle Teilnehmer*innen haben nach Abschluss der Aktion, ebenfalls kontaktlos/-arm, Weihnachtsgeschenke erhalten.**

EINBLICKE IN UNSERE ARBEIT



EIN UNBESCHWERTER START INS JAHR...



REAKTIONEN AUF UNSERE MITMACH- UND GESCHENKE-AKTIONEN WÄHREND DER CORONA-PANDEMIE

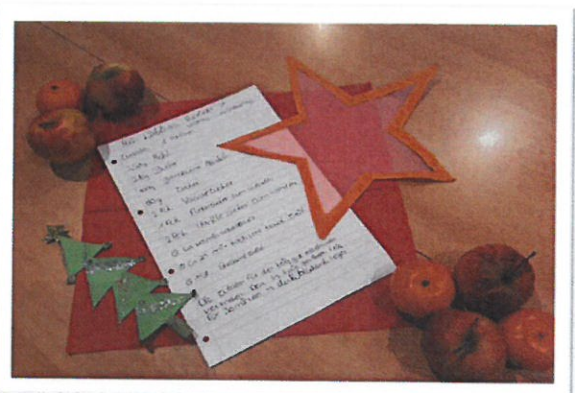
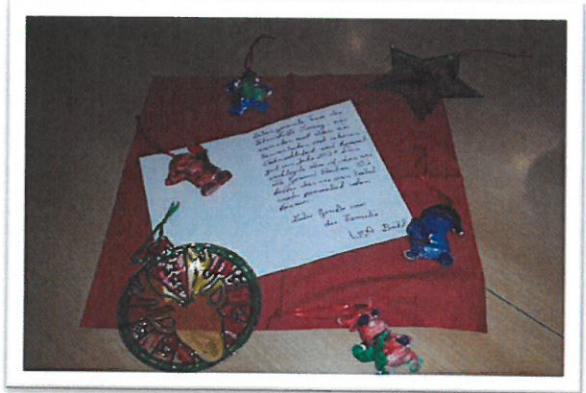

DANKE FÜR DIE BRIEFE, BILDER, FOTOS UND NETTEN TELEFONATE...

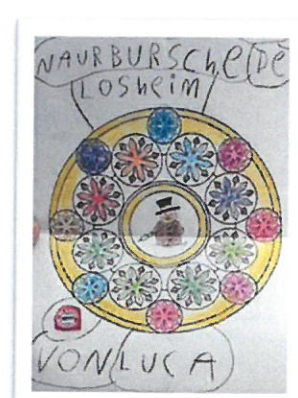
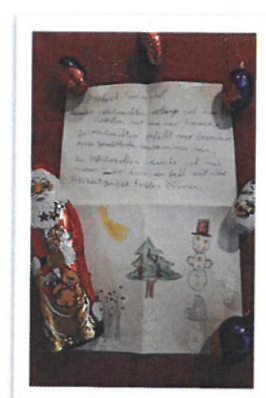
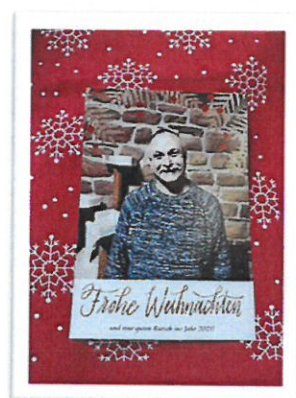

SCHÖN ZU SEHEN, DASS ES EUCH GUT GEHT...

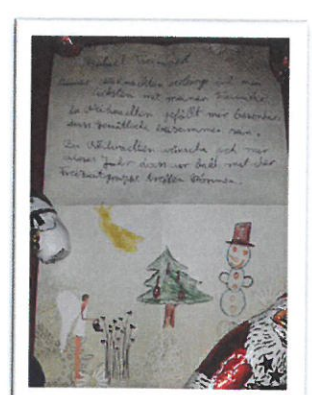
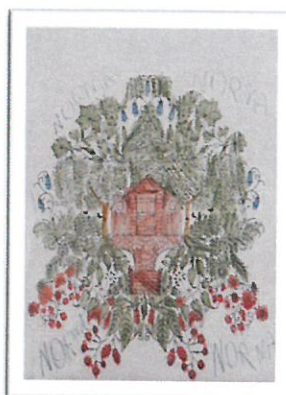

PERSONALSTRUKTUR UND -AUFWAND

Um eine adäquate, fachliche Betreuung gewährleisten zu können, arbeiten im Bereich der Freizeitgruppen unter der Leitung eines Diplom-Sozialpädagogen (FH) eine Sozial- und Organisationspädagogin (B.A.), eine Heilerziehungspflegerin, sowie geringfügig Beschäftigte und ehrenamtliche Mitarbeiter*innen. Das hauptamtliche Personal ist für den organisatorischen Ablauf verantwortlich. Zu den Aufgaben zählen unter anderem die Personalführung, die Planung und Durchführung von regelmäßigen Teamsitzungen mit Teamleiter*innen und ehrenamtlichen Helfer*innen, die Organisation und Durchführung von Fort- und Weiterbildungen, Verwaltungstätigkeiten, die Planung und Durchführung der Aktivitäten, die Erstellung und Versendung der Programmhefte sowie die Organisation des Fahrdienstes. Darüber hinaus leitet das angestellte Personal die ehrenamtlichen Mitarbeiter*innen an und steht auch den teilnehmenden Menschen mit Behinderungen und ihren Angehörigen bei spezifischen Problemlagen mit Rat und Tat zur Seite.

Die in Merzig ansässige Verwaltung ist für die komplette Abrechnung zuständig.

Um Angehörigen Entlastung zu ermöglichen, rechnet die Lebenshilfe bei Bedarf die Eigenbeiträge mit den jeweiligen Pflegekassen ab.

Zudem wird ein Beratungsangebot vorgehalten.

Aufgrund der Corona Pandemie war der organisatorische Aufwand im Jahr 2020 erhöht.

Zu Beginn der Corona Pandemie wurde ein entsprechendes Hygienekonzept erarbeitet und mit den Verantwortlichen beim Landkreis Merzig-Wadern abgestimmt.

Es fanden außerplanmäßige, interne Hygieneschulungen statt. Die Mitarbeiter*innen wurden mit ausreichend Hygienematerialien wie Desinfektionsmittel, Handschuhen, Visieren und Brillen sowie Schutzmasken ausgestattet.

Der Austausch mit unserer verantwortlichen Pflegefachkraft als Hygienebeauftragter sowie mit der Sicherheitsfachkraft im Gesamtunternehmen war im Jahr 2020 stark erhöht.

Änderungen der Verordnungen der Landesregierung wurden mit den Mitarbeiter*innen kommuniziert. Es fanden permanente Anpassungen der Hygienekonzepte statt. Auf Änderungen wurde bei der Planung der Aktivitäten umgehend eingegangen.

So mussten verstärkt Termine umgeplant und teilweise abgesagt werden.

Zudem wurden feste Gruppen mit der Möglichkeit der lückenlosen Kontaktverfolgung installiert.

Um eine adäquate Betreuung unter Einhaltung der AHA+L garantieren zu können, mussten immer wieder neue räumliche Ressourcen gesucht werden.

Ehrenamtliche Mitarbeiter*innen wurden in dieser Zeit ebenfalls nur bedingt eingesetzt.

Ende des Jahres wurde eine Teststrategie erarbeitet und installiert. Die Mitarbeiter*innen und Klient*innen haben seitdem die Möglichkeit, sich dort kostenfrei testen zu lassen.

Die Teststrategie wird weiter ausgebaut und an die Begebenheiten angepasst und werden auch im Folgejahr ein wichtiger Baustein in unserer Arbeit sein.

AKQUIRIERUNG VON FÖRDERMITTELN:

Der Abteilungsleiter sowie die Koordinatorin haben Anträge auf **Fördermittel** gestellt um die hohen Kosten für Bastel-, Mal-, Knobel-, Rätselangebote, Geschichts- und Witzbücher sowie Weihnachtsgeschenke und zusätzlich entstandene Kosten für Verpackung, Versand und Transport refinanzieren zu können. Die Antragstellung und Koordination der adäquaten Verwendung sowie die Abrechnung der Fördermittel war sehr zeitintensiv.

Wir werden weiterhin versuchen, weitere Fördermöglichkeiten erschließen zu können.

Die im Jahr 2020 akquirierten Fördermittel stehen allerdings in dieser Form ab dem Jahr 2021 nicht mehr zur Verfügung.

FORT- UND WEITERBILDUNG

Die Helferschulungen und Fortbildungen fanden unter anderem zu folgenden Themenschwerpunkten statt und werden ab 2021 durch Onlineschulungen ergänzt.

- ✚ Pflege & Hebetechniken
- ✚ Behinderung & Vertiefung Behinderung
- ✚ Nähe und Distanz
- ✚ Rechtliche Rahmenbedingungen
- ✚ Wut, Aggression/Frustration und Behinderung
- ✚ Erste-Hilfe-Kurse
- ✚ Hygienebelehrungen durch das Gesundheitsamt
- ✚ Diverse Inhouse-Schulungen
- ✚ Teamsitzungen und Einzelgespräche mit Mitarbeiter*innen
- ✚ **Vorstellung des Schutzkonzeptes der Lebenshilfe St. Wendel gGmbH**
- ✚ **Gemeinsame Weiterentwicklung des Leitbilds der Lebenshilfe St. Wendel gGmbH**

Aufgrund der Corona Pandemie konnten nur vereinzelt Veranstaltungen aus den oben genannten Themenkomplexen angeboten werden.

Teilweise wurden Schutzkonzepte und Leitbild in Einzelkontakten vorgestellt und weiterentwickelt.

Ein Schwerpunkt unserer Arbeit in diesem Tätigkeitsfeld war der Aufbau der Online-Helferschulungen. Die Lebenshilfe Merzig-Wadern war maßgeblich in die Planung beim Landesverband der Lebenshilfe mit einbezogen.

Die Plattform startet im Jahr 2021 nach langer und intensiver Vorbereitungszeit.

AUSBLICK AUF DAS JAHR 2021

Für das Jahr 2021 haben wir es uns zum Ziel gesetzt, unter den Bedingungen der Pandemie unseren Teilnehmer*innen weiterhin ein angemessenes Angebot machen zu können.

Unsere Aktivitäten, mit Fokus auf Kleingruppenaktivitäten, sollen weiterhin ausgebaut und an die Bedürfnisse der Menschen mit Behinderung angepasst werden.

Aufgrund der Corona-Pandemie werden wir in die Situation versetzt, umgehend auf Veränderungen eingehen zu müssen, was, wie bereits dargestellt, einen hohen personellen Aufwand darstellt.

Der Schutz unserer Klient*innen und Mitarbeiter*innen steht an erster Stelle. Unser Ziel ist es, dies in Einklang mit einem tollen und abwechslungsreichen Angebot zu bringen.

Wir planen mit einem Angebot ähnlich dem vor der Corona Pandemie.

Thematisch sollen unsere Angebote weiter ausgebaut werden.

Auch die Zusammenarbeit z.B. mit dem Jugendhaus Merzig und anderen Institutionen soll weiter ausgebaut und intensiviert werden.

Unser Bestreben ist es, mit unseren Freizeitangeboten auch im Jahr 2021 einen wertvollen Beitrag zur Inklusion leisten zu können.

KONTAKTDATEN

Lebenshilfe Merzig-Wadern

Abteilungsleitung:

Daniel Reinert

Dipl. Sozialpädagoge (FH)

d.reinert@lebenshilfe-mzg.de

Koordination:

Tamara Dell

Sozial- und Organisationspädagogin (B.A.)

t.dell@lebenshilfe-mzg.de

Trierer Straße 57

66663 Merzig

Tel.06861/939679-42

Fax 06861/939679-39

www.lebenshilfe-mzg.de